

Configuração de Conta de e-mail Institucional Utilizando o Mozilla Thunderbird



Atenção: A COGETI não recomenda a utilização de um cliente de e-mail, devido aos inúmeros problemas que podem ocorrer à nível de hardware e software. Todo e qualquer e-mail deve utilizar prioritariamente o **Webmail institucional**.

Se o usuário desejar utilizar um cliente, fica sob sua responsabilidade a configuração, backup e resolução de problemas, não sendo permitido pedidos de suporte por eventuais perdas de informações.

1º Passo

Após executar o Thunderbird, na tela principal, acesse o menu **Ferramentas** → **Configurações de Contas** e após, clique em **Ações de Contas** → **Nova conta de email**.

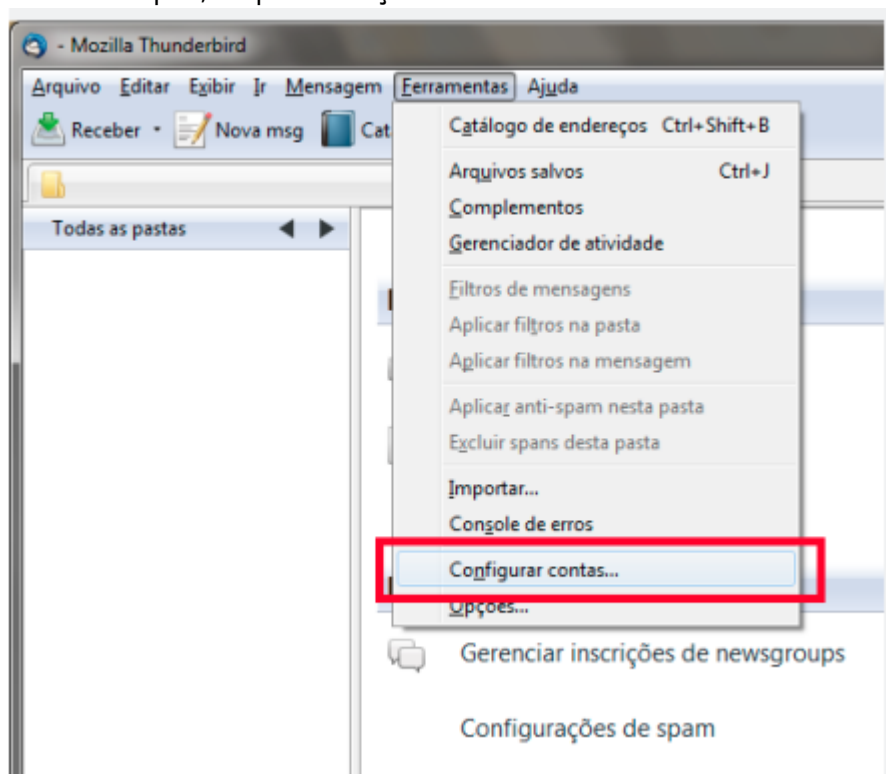

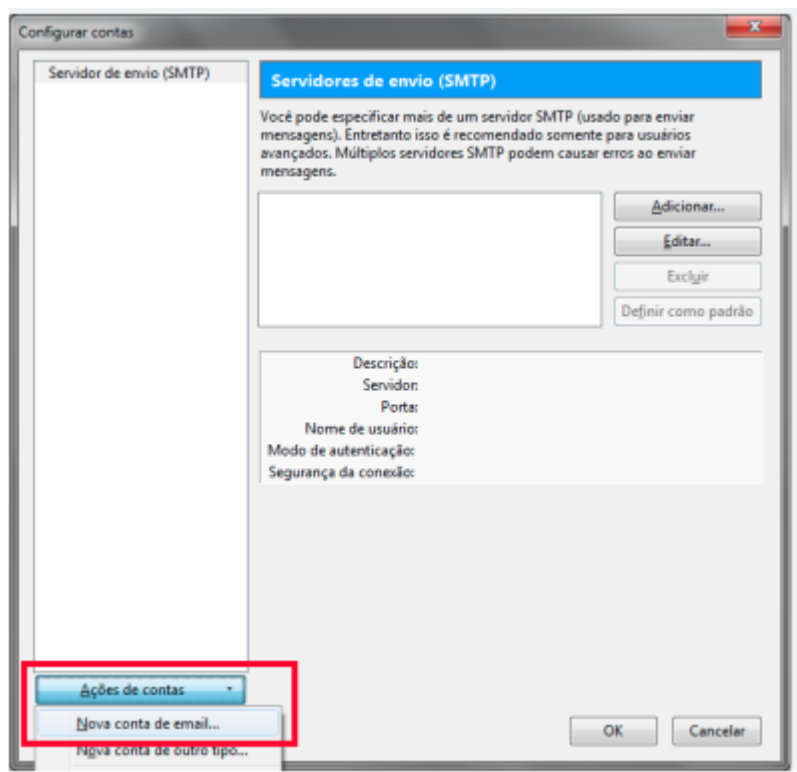

2º Passo

Na próxima tela preencha os campos: **Seu nome**: digite seu nome, **Endereço de e-mail**: seu e-mail institucional (ex.: fuladodetal@utfpr.edu.br) e **Senha**: a senha do e-mail. Após, clique em **Continuar**.

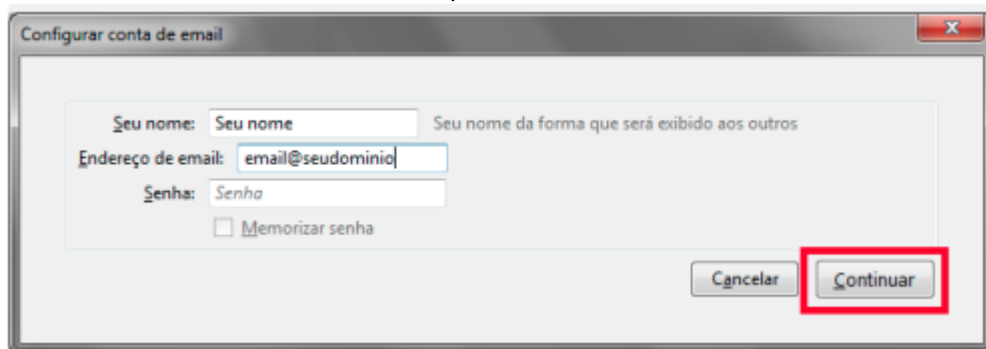

3º Passo

Por padrão, o Thunderbird pesquisa as informações necessárias do servidor de e-mails para facilitar a configuração. Porém, essa configuração precisa ser alterada para serem aplicados os protocolos de segurança.

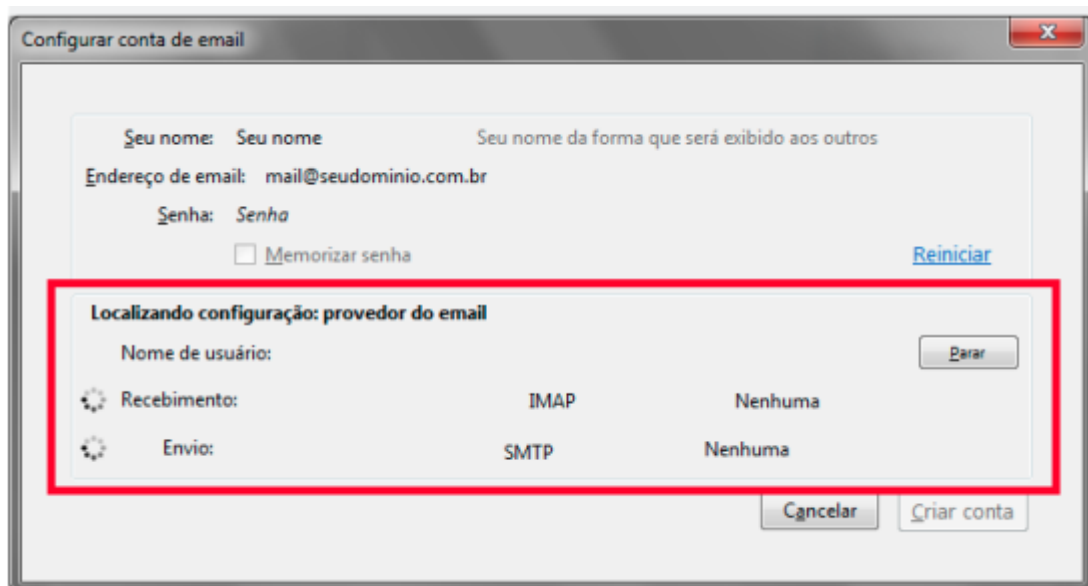

4º Passo

Assim que a busca concluir, edite as as configurações.

Em **Recebimento** informe:

- **Protocolo:** altere para **POP3**
- **Nome do Servidor:** digite **mail.utfpr.edu.br**
- **Porta:** altere para **995**
- **SSL:** altere para **SSL/TLS**
- **Autenticação:** altere para **senha normal**

Em **Envio** informe:

- **Protocolo:** deve estar **SMTP**
- **Nome do Servidor:** digite **mail.utfpr.edu.br**
- **Porta:** altere para **465**
- **SSL:** altere para **SSL/TLS**
- **Autenticação:** altere para **senha normal**



Clique em **concluir**

Pronto! Sua conta foi configurada. Se precisar alterar alguma configuração, utilize o menu **Ferramentas → Configurações de Contas**

From: <https://wiki.pb.utfpr.edu.br/dokuwiki/> - WIKI COGETI-PB

Permanent link: https://wiki.pb.utfpr.edu.br/dokuwiki/doku.php?id=manuais:webmail:configuracao_de_cliente_de_e-mail&rev=1617106041

Last update: **2023/01/19 13:56**

