

# Instalação Cliente Nuvem - UTFPR para Departamentos

Guia para utilizar a nuvem como repositório de arquivos do departamento/setor.



A chefia deve compartilhar uma pasta na nuvem do setor e conceder as permissões para os usuários previamente.

Manual do owncloud

## Instalação

Baixar e instalar o cliente **Owncloud Desktop** no computador, conforme o sistema operacional. Uma versão antiga está disponível em: ~~\\172.29.150.130\publico~~.



Obs.: Caso ocorra algum problema durante a instalação no sistema operacional Windows, deve-se executar o **Windows update** para aplicação das atualizações faltantes. Depois, tentar executar o instalador novamente.

## Configuração

Após a instalação, deve-se executar o aplicativo owncloud por meio do atalho na área de trabalho ou pelo menu iniciar, e na janela **Adicionar Nova Conta**, informar o endereço <https://nuvem.utfpr.edu.br>, e clicar em **Próximo**.

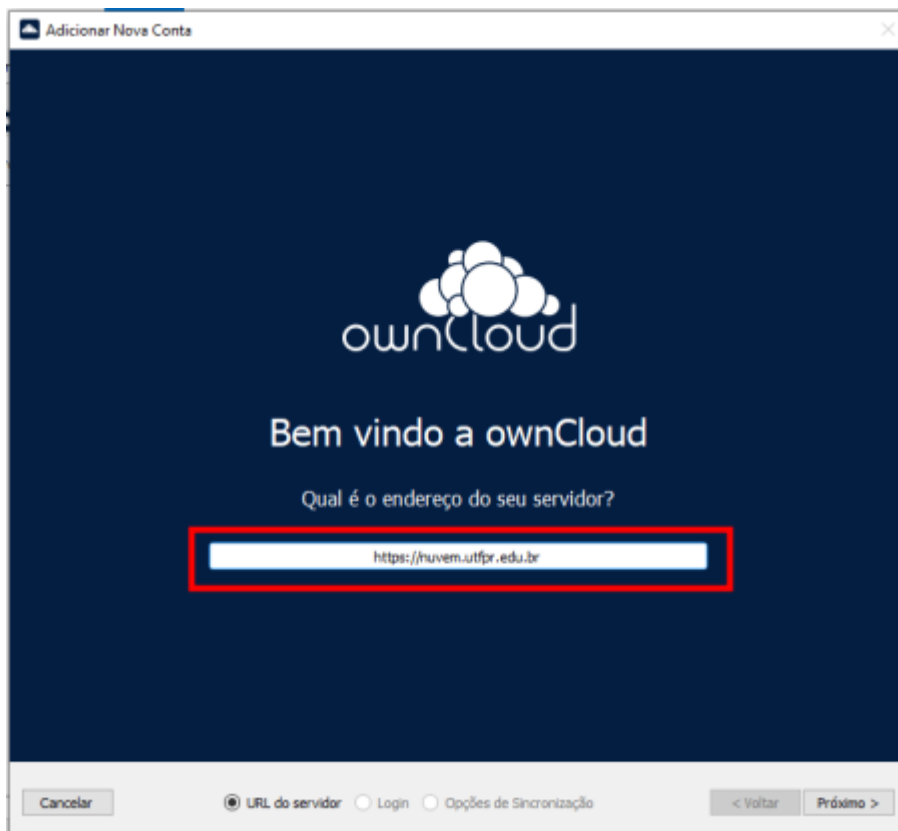

Na próxima janela, informar as **credenciais institucionais** e clicar em **Próximo**. Na próxima tela clicar em **Terminar**.

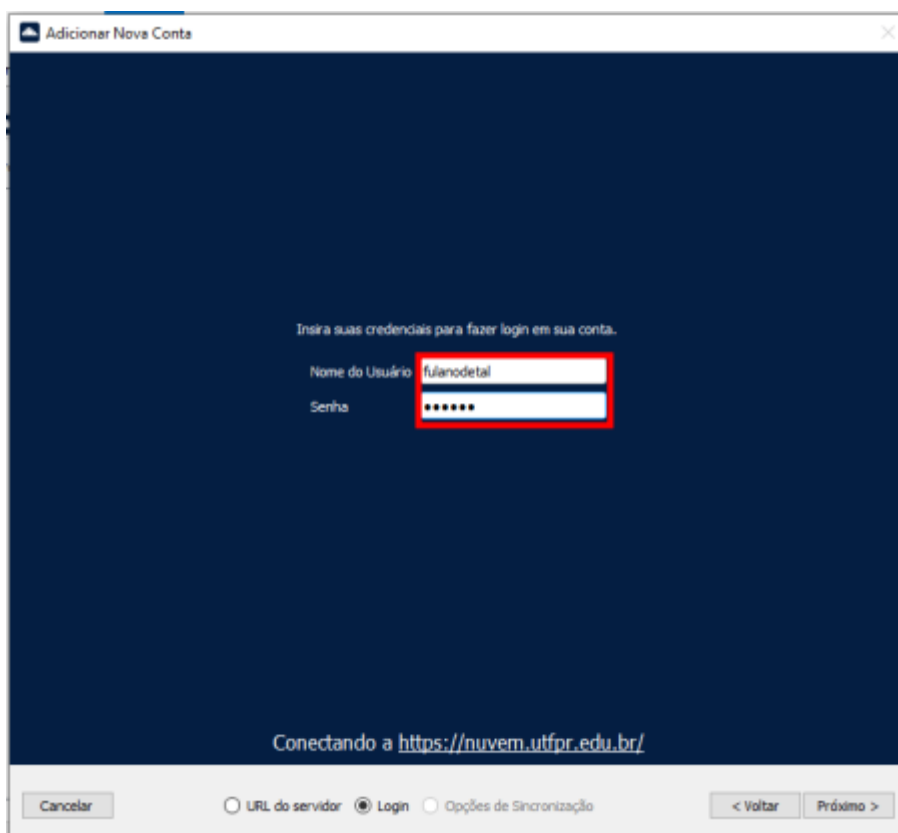

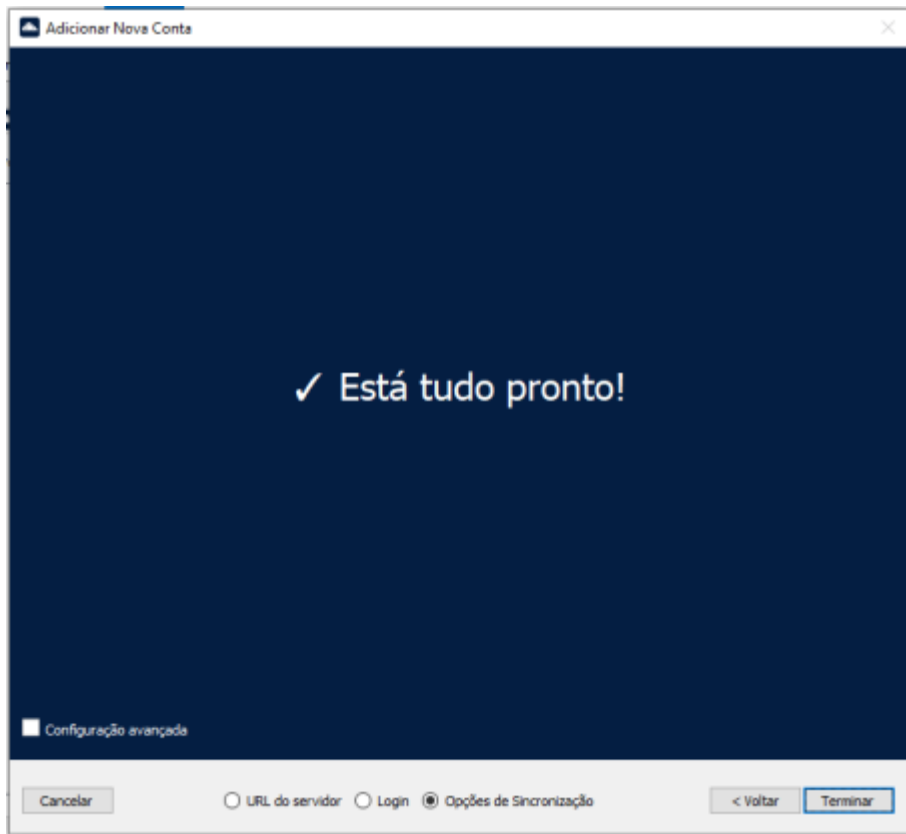

Após a configuração da conta, na janela **ownCloud**, deve-se clicar em **Adicionar Pasta a Sincronizar**. Em seguida, na tela **Adicionar Conexão de Sincronização de pasta**, deve-se clicar em **Escolha...** .

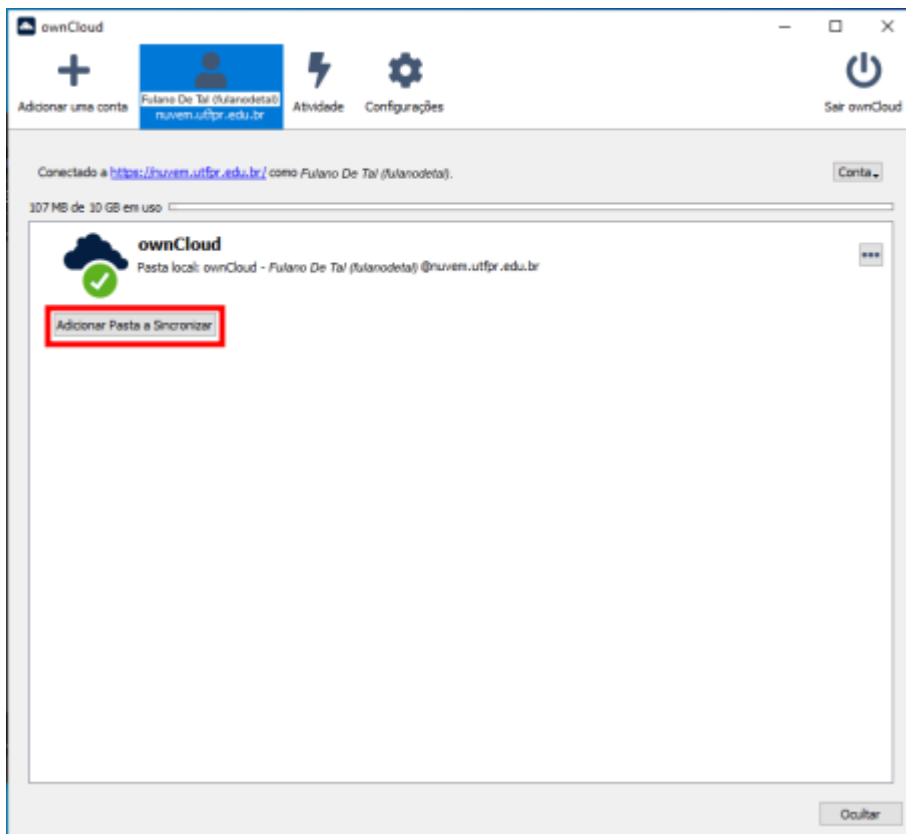



Nessa etapa, será solicitado a **pasta local** do computador que receberá a sincronização com o servidor da nuvem. No exemplo: **C:\COGETI**.

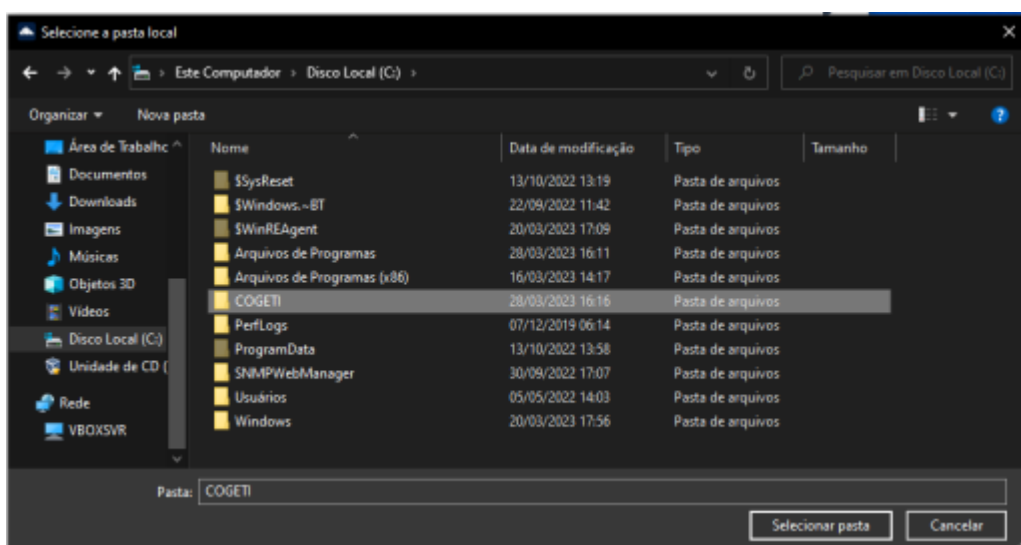

Em seguida, deve selecionar a pasta da nuvem (criada e autorizada pela chefia) para sincronização dos arquivos, no exemplo, **COGETI**, e clicar em **Próximo**. Por fim, clicar em **Adicionar Conexão de Sincronização**.

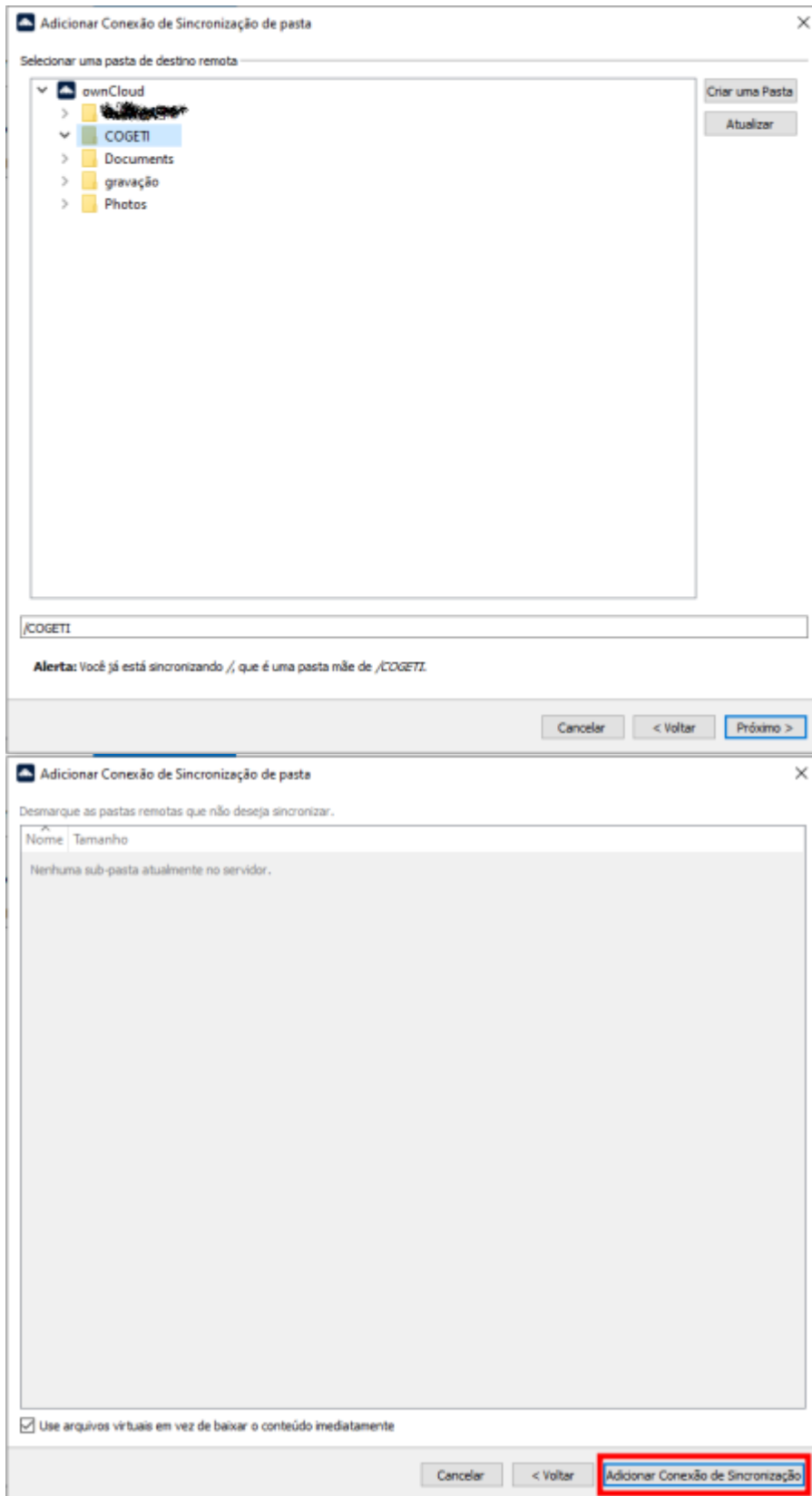

A sincronização será iniciada. A tela do cliente ficará semelhante a seguir:

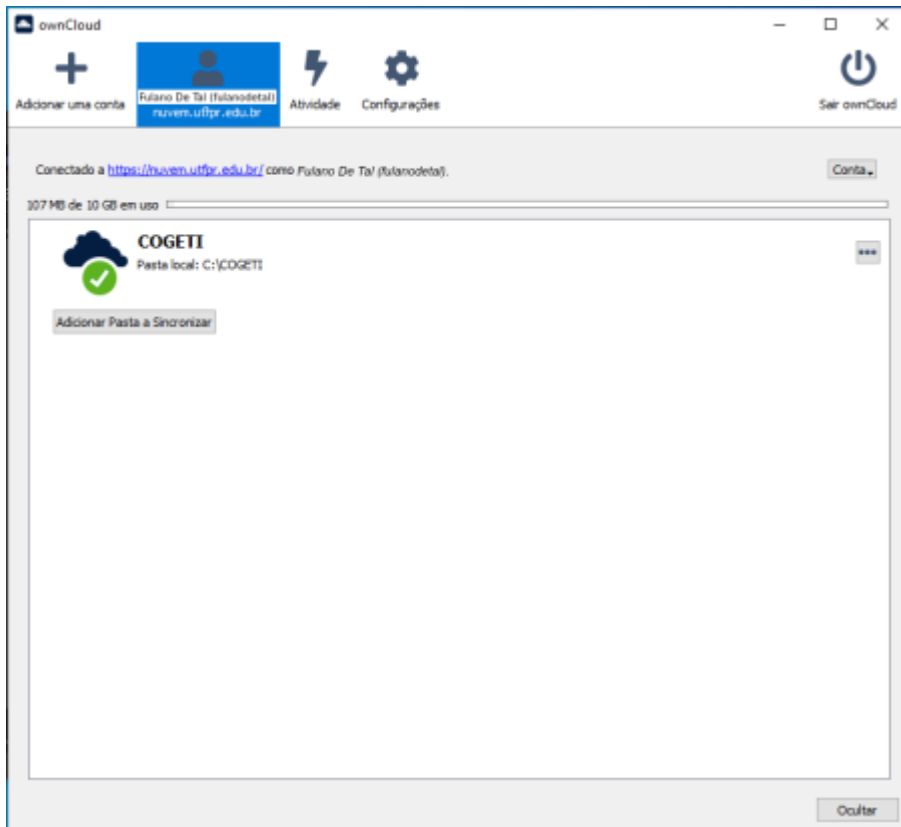

## Corrigindo erro da atualização 7.X

A partir da versão 7.0 do aplicativo para desktop, o cliente não oferece mais suporte ao ownCloud Server. Se você precisar continuar usando o ownCloud Server (<https://nuvem.utfpr.edu.br>), deverá permanecer na versão 6.x do cliente. Se o cliente foi atualizado para a versão 7.1 e agora sua conta não conecta ou sincroniza mais, serão necessários os seguintes passos para recuperar o pleno funcionamento: **1** - Saia completamente do aplicativo para desktop — feche-o pela bandeja do sistema/barra de menus, não apenas feche a janela.

**2** - Abra a pasta de configuração do seu sistema operacional (Windows: **C:\Users\<you>\AppData\Roaming\ownCloud**). Certifique-se de que os arquivos e pastas ocultos estejam visíveis.

**3** - Localize seu backup da versão 6.x. Procure por um arquivo chamado owncloud.cfg.backup\_...\_6.x.x.... Se houver vários, escolha o mais recente que termine com a versão 6.x. Anote o nome completo dele.

**4** - Desinstale o cliente 7.1 deixando apenas o 6.x (se não encontrar, certifique-se que está instalado apenas a versão 6.x, no Painel de Controle do S.O.).

**5** - Restaure a configuração de backup. Na pasta de configuração:

5.1 Renomeie o arquivo atual owncloud.cfg para outro nome (por exemplo: owncloud.cfg.7.1) para mantê-lo como uma cópia de segurança.

5.2 Faça uma cópia do backup 6.x escolhido e dê um nome à cópia owncloud.cfg.

**Dica: copie, não mova – mantenha o .backup\_...arquivo original intacto caso precise dele novamente.**

**6** - Inicie o aplicativo para desktop 6.x. Ele lê a configuração restaurada da versão 6.x, reconhece sua conta ownCloud Classic e retoma a sincronização da sua pasta local existente. Como o estado da sincronização é preservado, não será necessário baixar tudo novamente.

Caso tenha removido as pastas antigas do Owncluod, já instalado, será realizada a sincronização total da nuvem.

From:  
<https://wiki.pb.utfpr.edu.br/dokuwiki/> - **WIKI COGETI-PB**

Permanent link:  
[https://wiki.pb.utfpr.edu.br/dokuwiki/doku.php?id=manuais:nuvem\\_utfpr&rev=1782846921](https://wiki.pb.utfpr.edu.br/dokuwiki/doku.php?id=manuais:nuvem_utfpr&rev=1782846921)

Last update: **2026/06/30 16:15**

