

Instalação da Impressora Xerox

1º Passo

Acessar, no navegador, o link: <http://suporte.pb.utfpr.edu.br> e clicar no ícone **Driver Xerox**, para fazer o download do driver.



Em seguida, abra o arquivo baixado **Xerox.rar** e execute o arquivo **XeroxSmartStart_1.0.25.0.exe**.

Na tela que se abre, clique em **Aceito**.

Na próxima tela, caso o software não localize a impressora, clique em **Não vê a sua impressora?**.



The image shows a window titled "Xerox Smart Start" with a close button in the top right corner. The window has a blue background and contains the following text:

xerox 

IMPORTANTE, LEIA ATENTAMENTE ANTES DE USAR ESTE PRODUTO: ESTE CONTRATO DE LICENÇA DE SOFTWARE ("Contrato") CONTÉM OS TERMOS E CONDIÇÕES DE LICENÇA PARA O SOFTWARE DA XEROX E DOCUMENTAÇÃO RELACIONADA (coletivamente "software").

SE VOCÊ FIZER DOWNLOAD, INSTALAR OU USAR O SOFTWARE, VOCÊ CONCORDA EM ESTAR LEGALMENTE LIMITADO PELOS TERMOS E CONDIÇÕES A SEGUIR. SE VOCÊ NÃO ACEITAR ESTES TERMOS DE LICENÇA, NÃO PODERÁ FAZER O DOWNLOAD, INSTALAR OU UTILIZAR O SOFTWARE E DEVERÁ EXCLUIR QUAISQUER ARQUIVOS DO SOFTWARE QUE TENHAM SIDO ACESSADOS POR VOCÊ OU POR TERCEIROS EM SEU NOME DE QUALQUER MEMÓRIA DO COMPUTADOR EM QUE O SOFTWARE TENHA SIDO CARREGADO OU ARMAZENADO.

Quando usado neste contrato, o termo "Xerox" significa Xerox Corporation, suas empresas operacionais, subsidiárias e afiliadas.

Se você estiver instalando o software em nome do usuário final, deverá concordar que está atuando como um agente do cliente usuário final antes de continuar. Como agente do usuário final, você concorda em: 1) ler e concordar com os termos deste Contrato como autorizado pelo usuário final ou 2) informar ao usuário final sobre os termos de licença para que ele os aceite plenamente.

1. CONCESSÃO DE LICENÇA.

a. A Xerox concede a você uma licença não exclusiva e intransferível para usar o software em equipamento da marca Xerox ("equipamento") em que o software tenha sido fornecido ou, se fornecido separadamente, a licença só pode ser usada em um único item de equipamento. Você não tem quaisquer outros direitos sobre o software e não poderá: (1) distribuir, copiar, modificar, criar derivados, descompilar ou fazer engenharia reversa no software; (2) ativar o software entregue em um estado desativado ou (3) permitir que outros executem tais ações. Você pode arquivar ou fazer cópias de backup do software, contanto que cada cópia

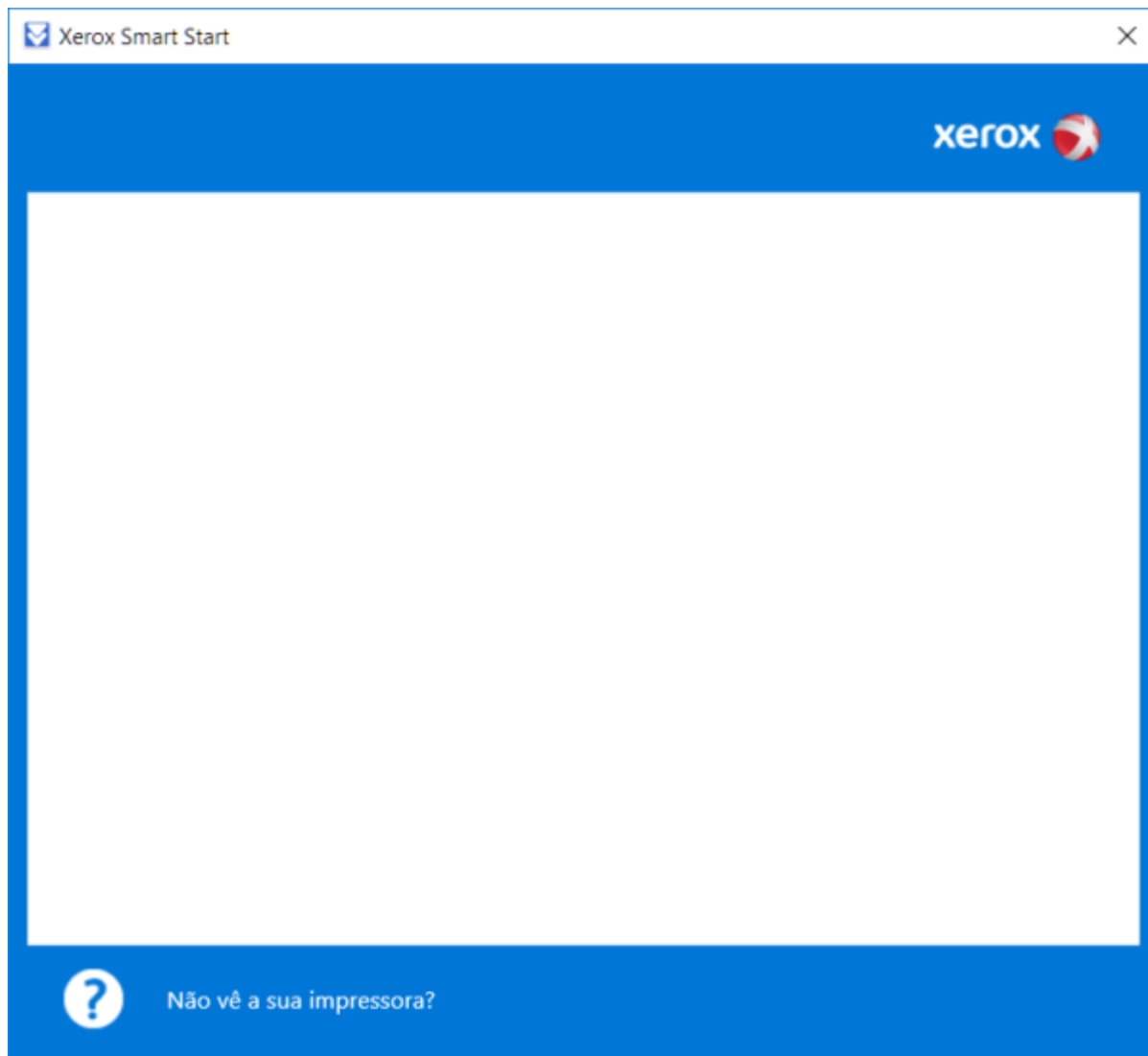

2º Passo

Informar o **ip da impressora que está fixado no equipamento**, e clique em **Conectar**:

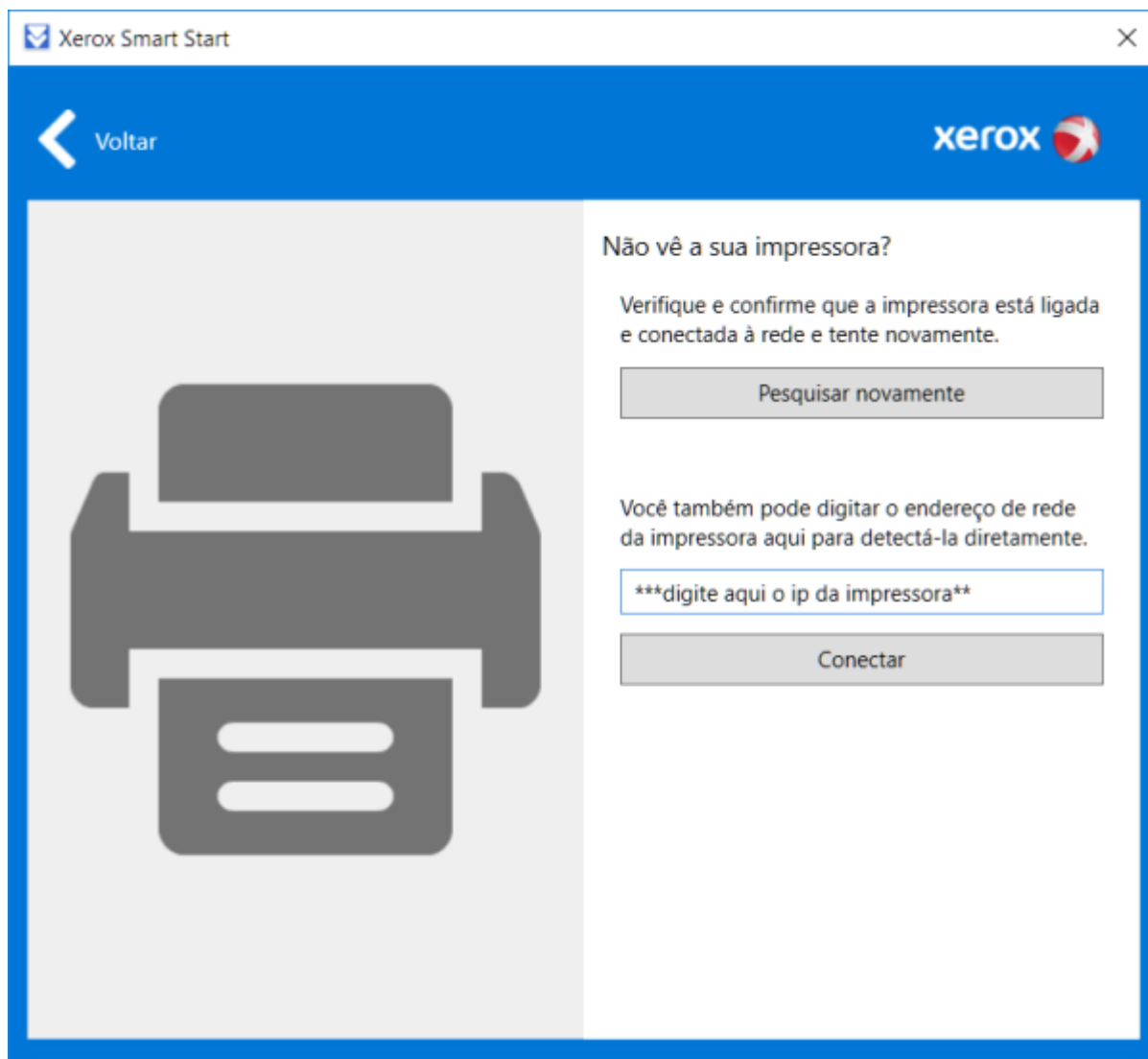

3º Passo

Clique em **Instalação rápida:**

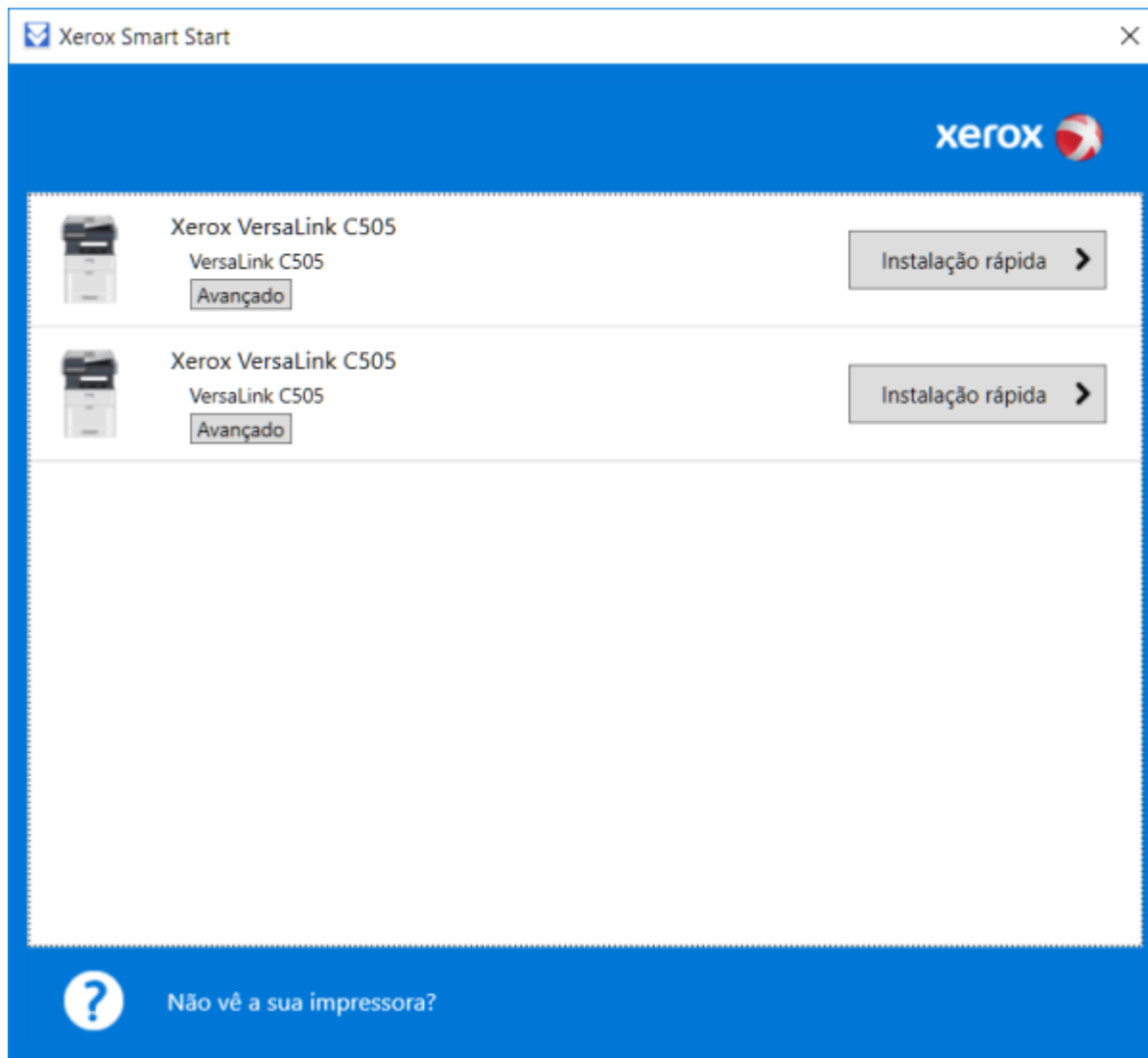

4º Passo

Aguarde o término da instalação:

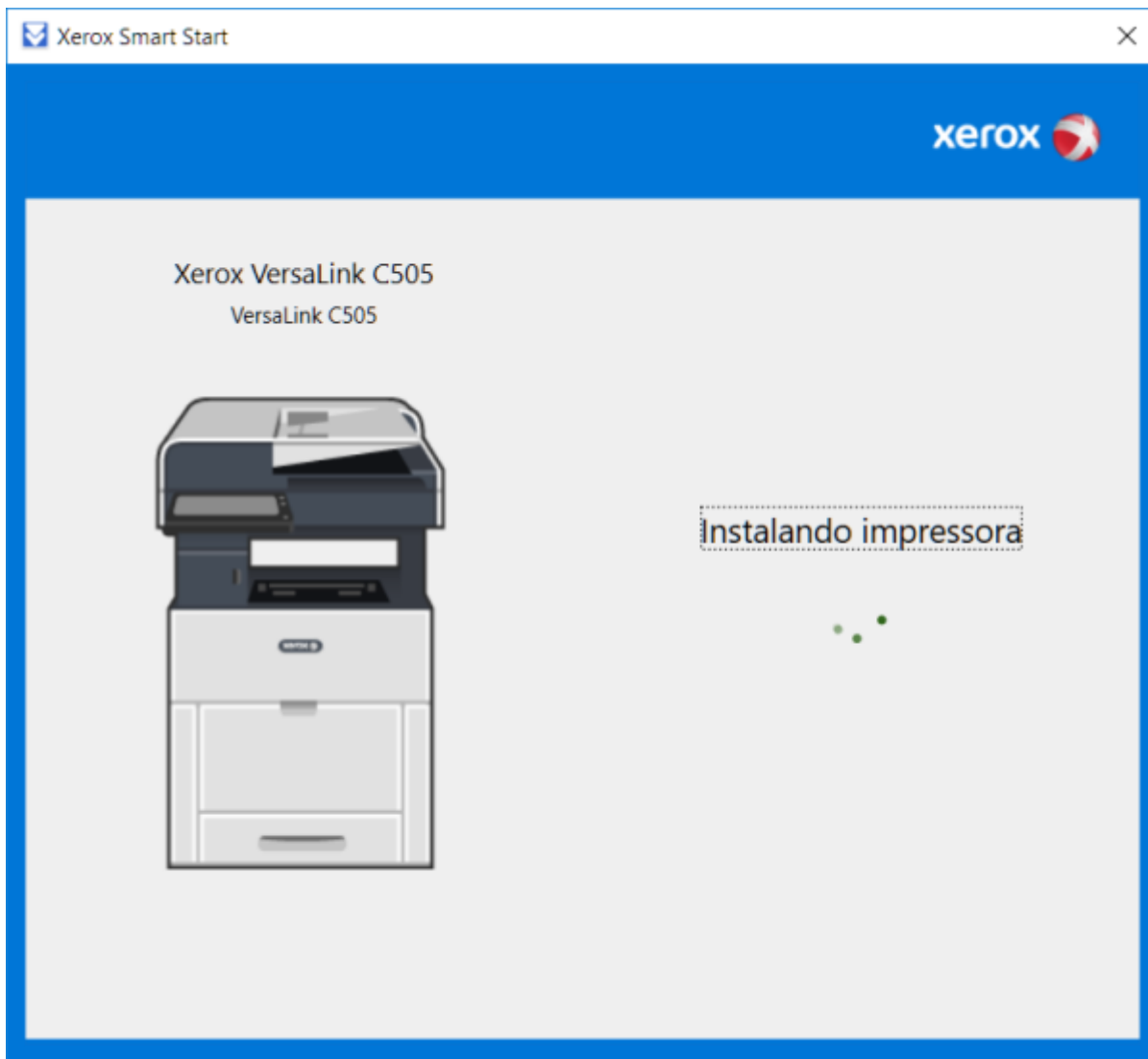

5º Passo

Caso seja solicitado, clique em **Instalar**:

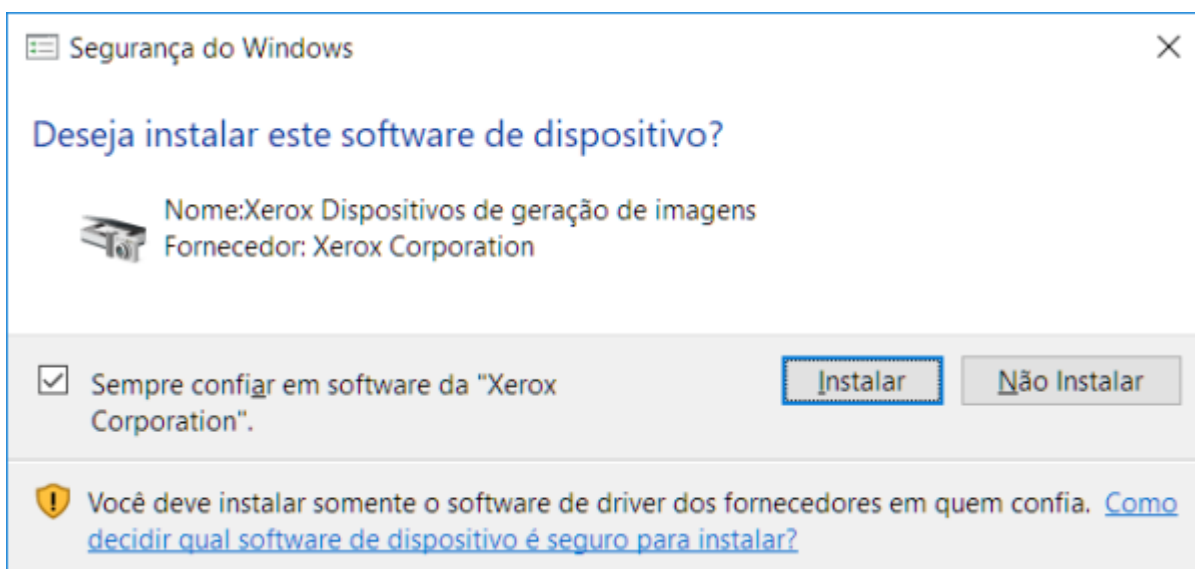

5º Passo

Cliquem em **Concluído** (ignore a mensagem de instalação incompleta, pois refere-se a um aplicativo

extra).

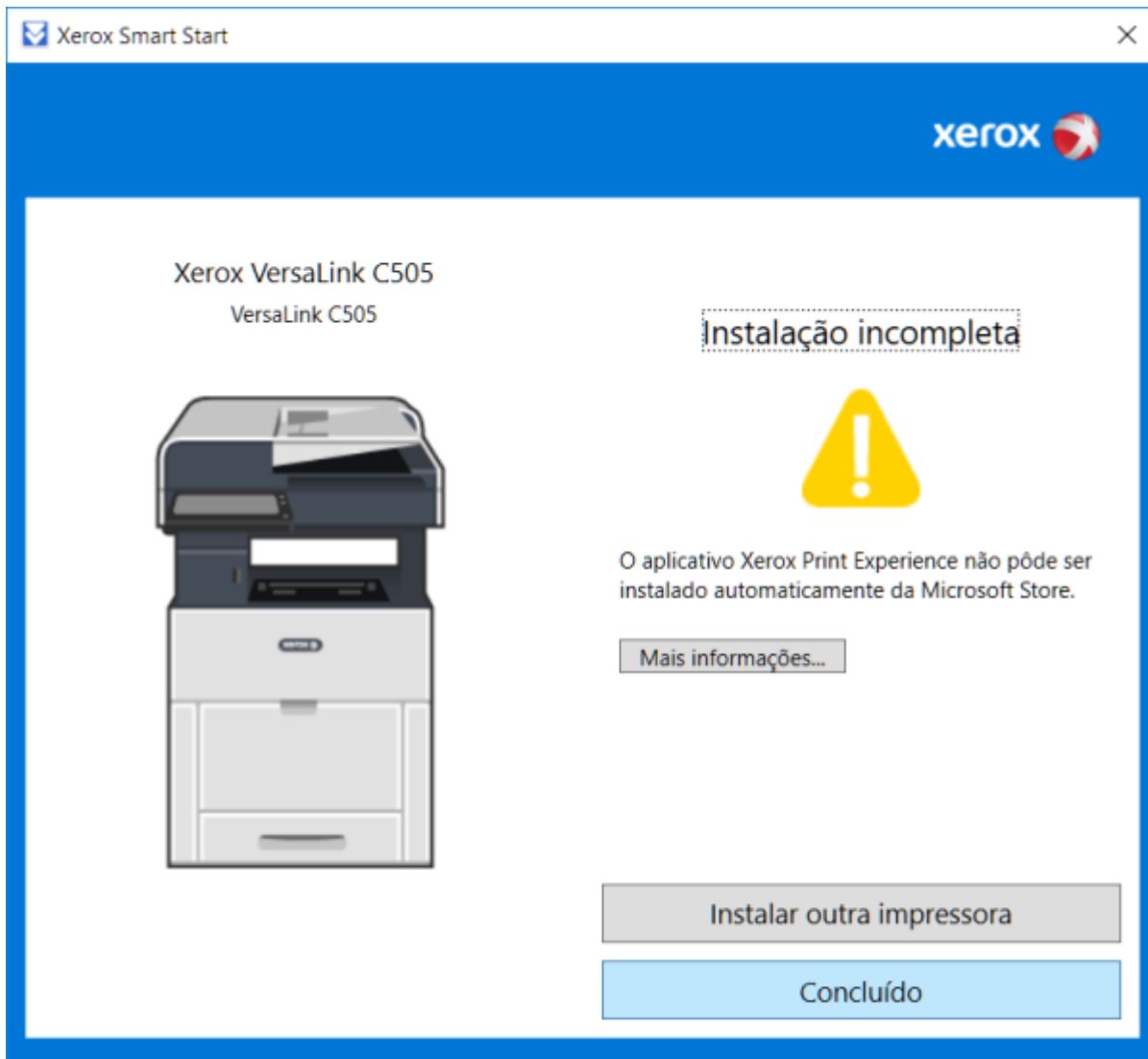

From: <https://wiki.pb.utfpr.edu.br/dokuwiki/> - WIKI COGETI-PB

Permanent link: https://wiki.pb.utfpr.edu.br/dokuwiki/doku.php?id=manuais:instalacao_de_impresora_-_xerox&rev=1617199467

Last update: 2023/01/19 13:56

