

Acesso HOD

1º PASSO

Acesse o navegador Internet Explorer.

Em seguida acesse o endereço <https://hod.serpro.gov.br/a83016cv/>

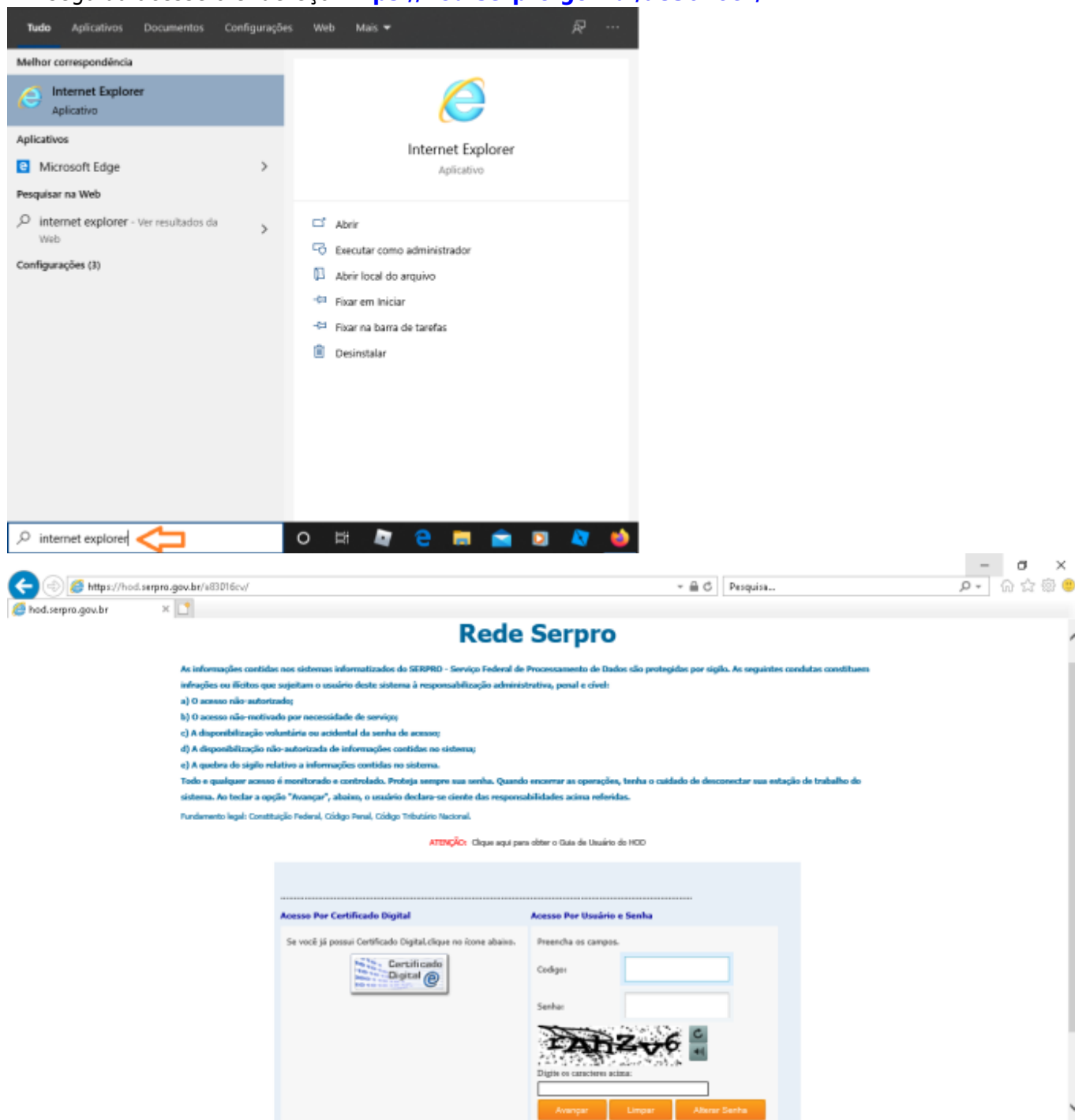

2º PASSO

Caso não possua o token instalado,

acesse https://wiki.pb.utfpr.edu.br/dokuwiki/doku.php?id=manuais:instalacao_do_token
O acesso HOD só funcionará se o token, as cadeias de certificado e o Internet Explorer estiverem funcionais.

****3º PASSO****

Instale as cadeias de certificado SERPRO no navegador **INTERNET EXPLORER**:

https://certificados.serpro.gov.br/arserpro/pages/information/certificate_chain.jsf;jsessionid=C590E26C77EDFA933623C41FFCCD342D.87a4309a-a005-327b-b380-43d5d336a95f

Na tela dos drivers dos tokens, clique no menu “Repositório > Cadeia de Certificados”. **Instale todas as cadeias de certificados.**

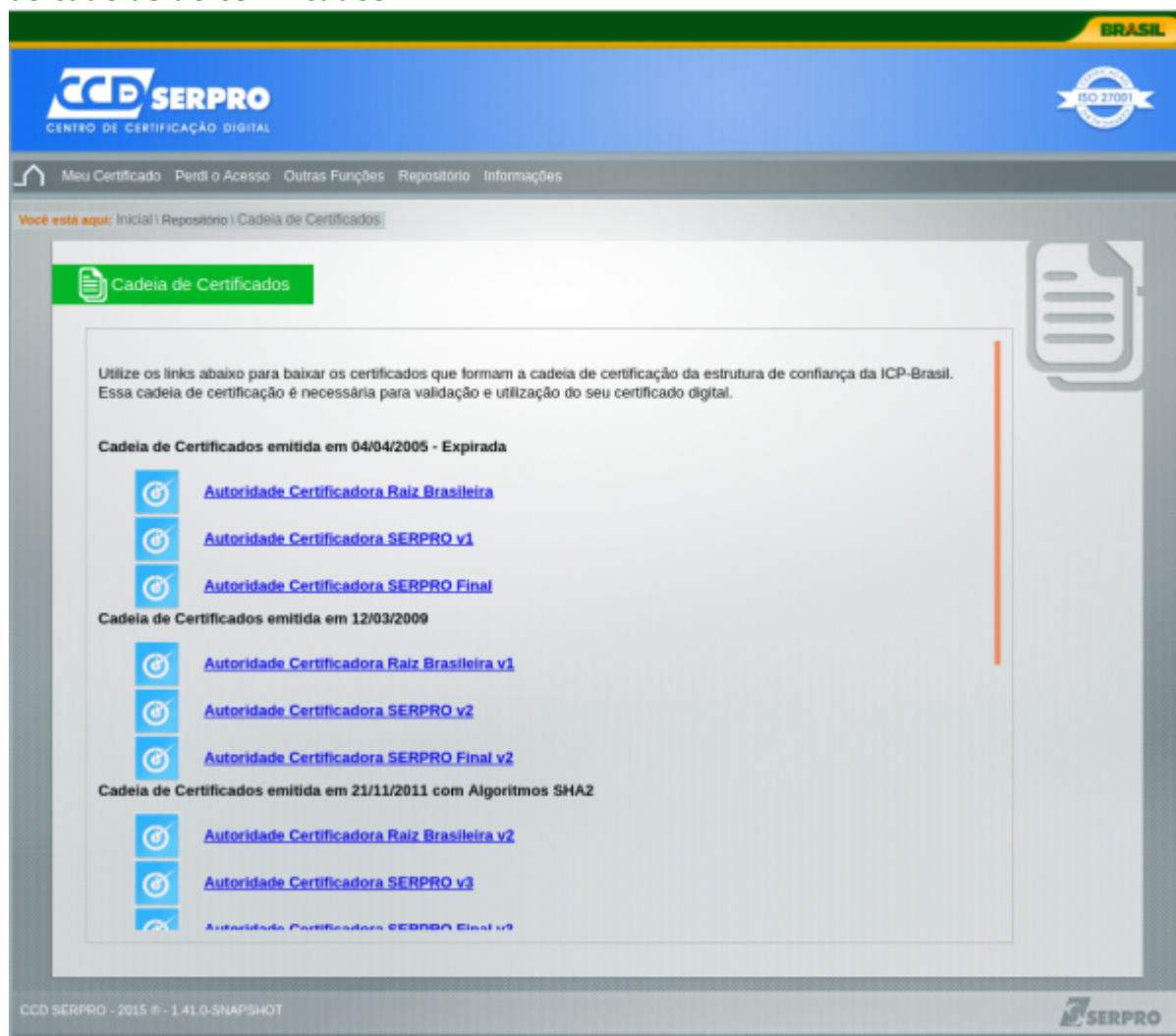

Caso a mensagem “Este site não é seguro” seja exibida, realize os seguintes passos:

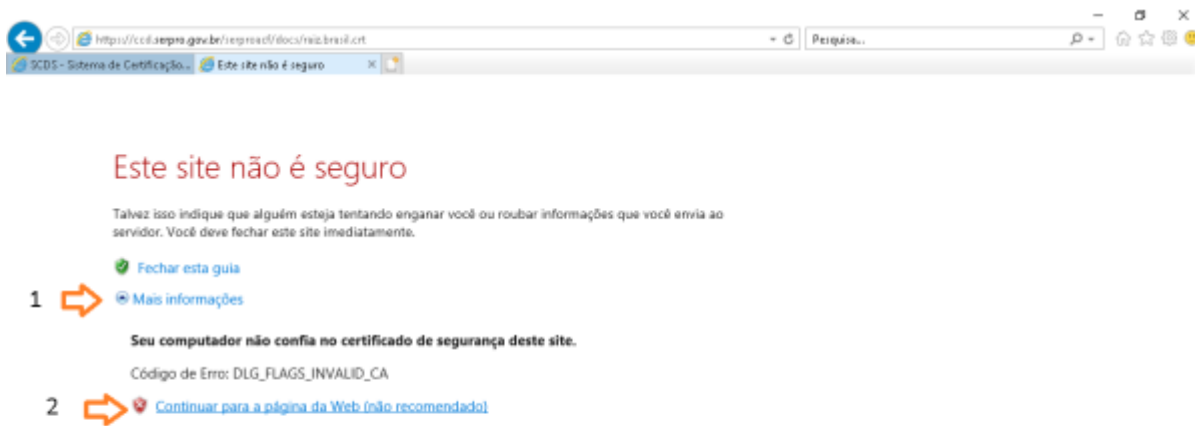

<https://ccid.aepro.gov.br/seiproact/docs/raiz.brazil.ct>

Clique em cada um dos links exibidos na tela, clique em **Abrir e Executar**. Clique em **Instalar Certificado, Avançar**, e **Concluir**.

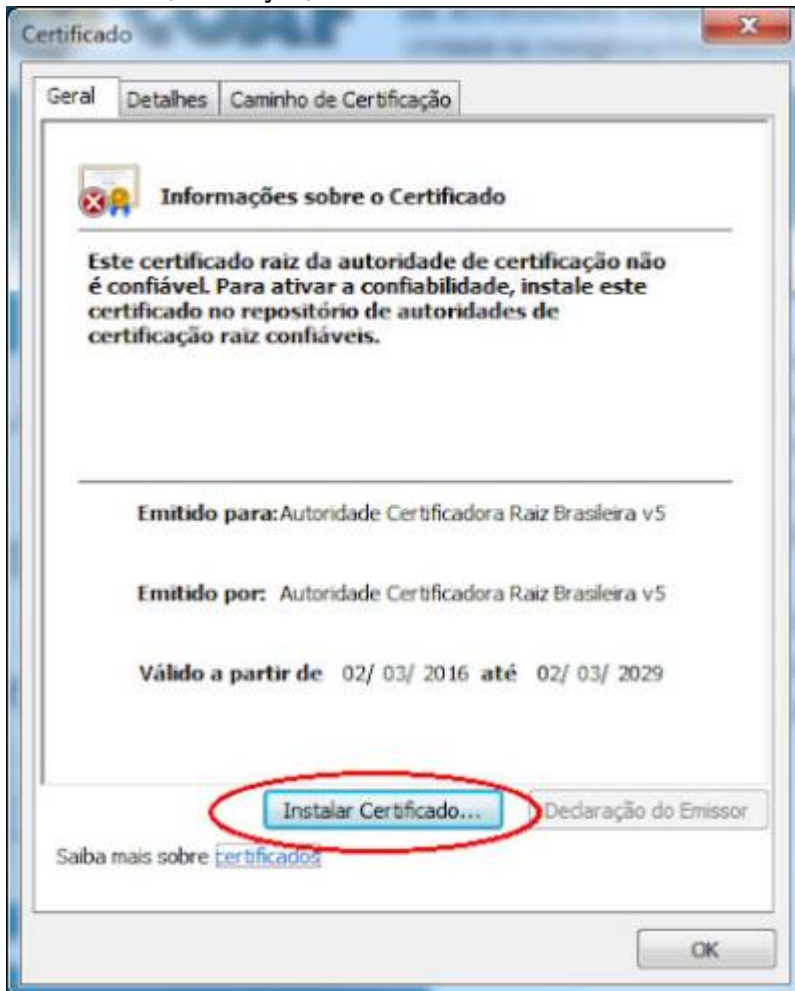

5º PASSO Baixe e instale a última versão do java em seu computador:
https://www.java.com/pt_BR/download/windows-64bit.jsp

Após instalado, adicione o endereço do hod como seguro no java:

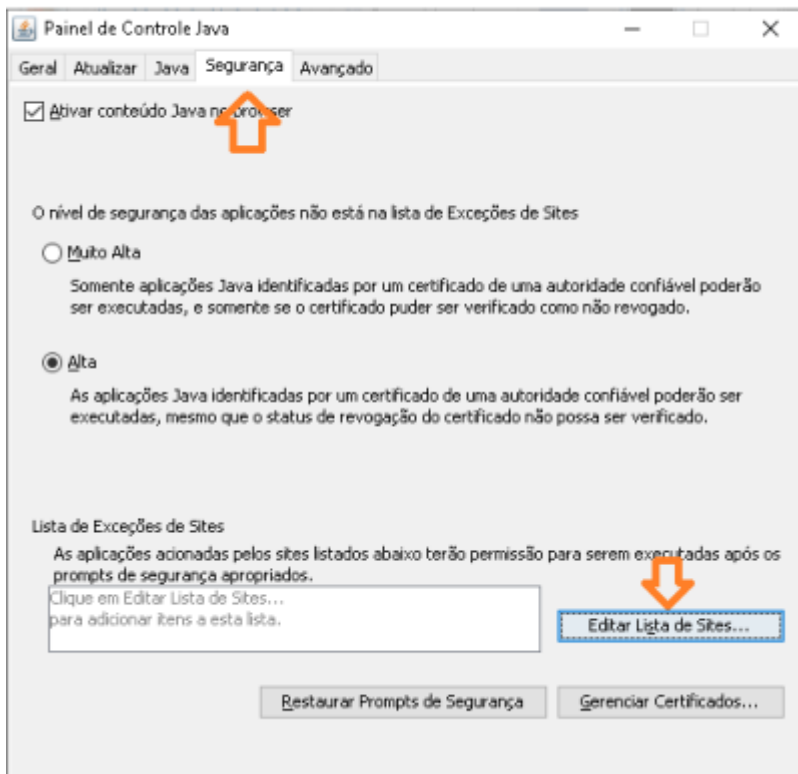
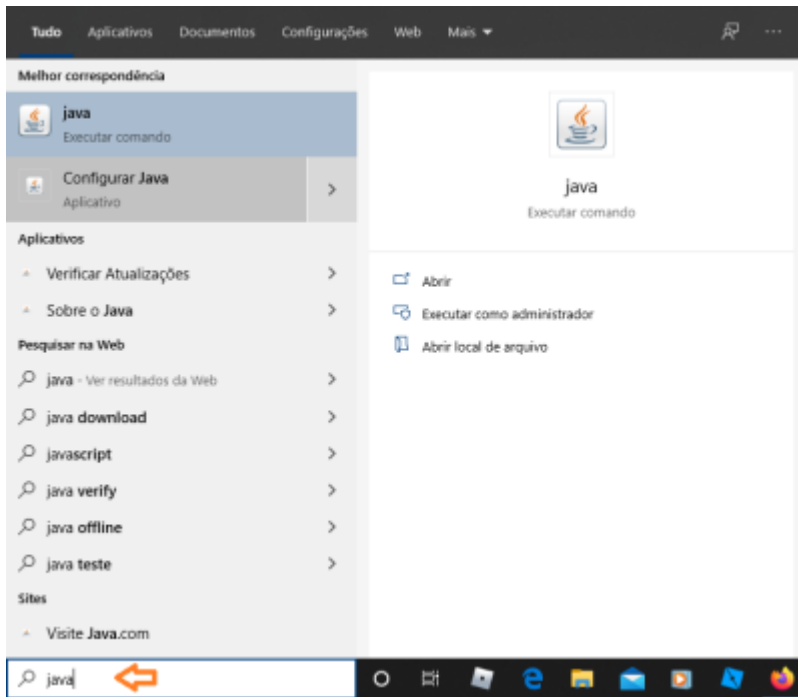

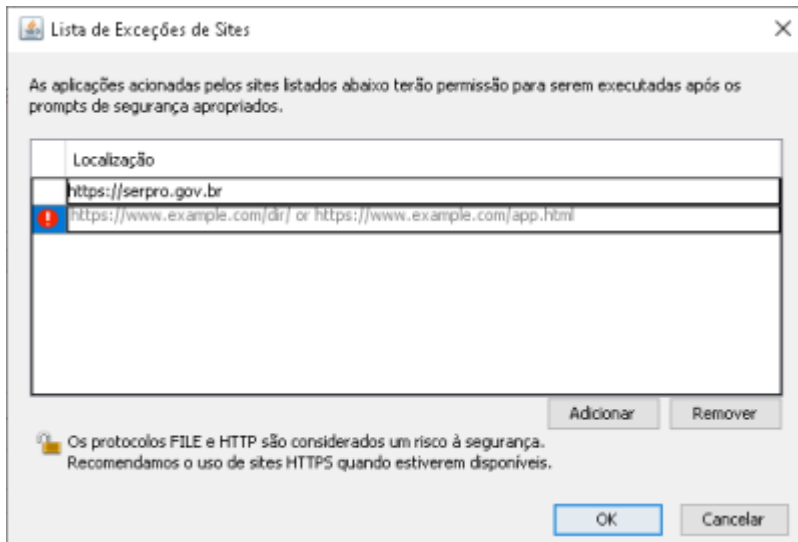

6º PASSO Após fazer login no hod com o token, aceite a instalação do emulador no navegador:

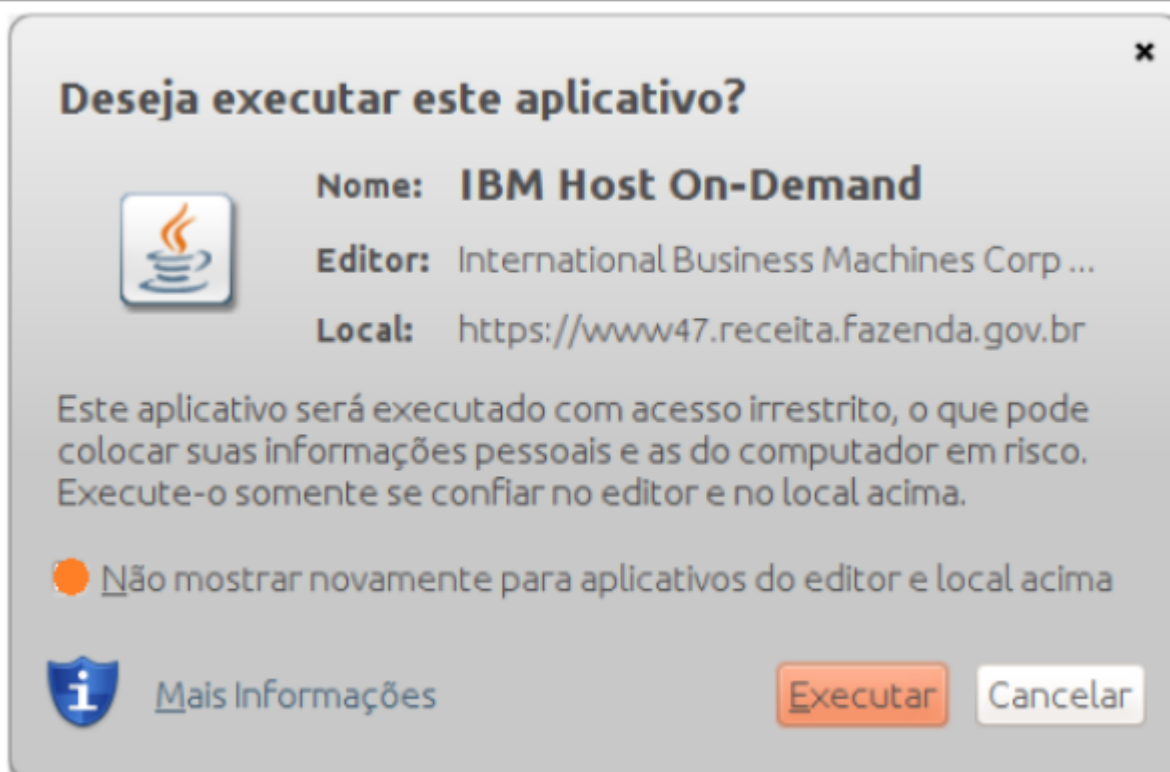
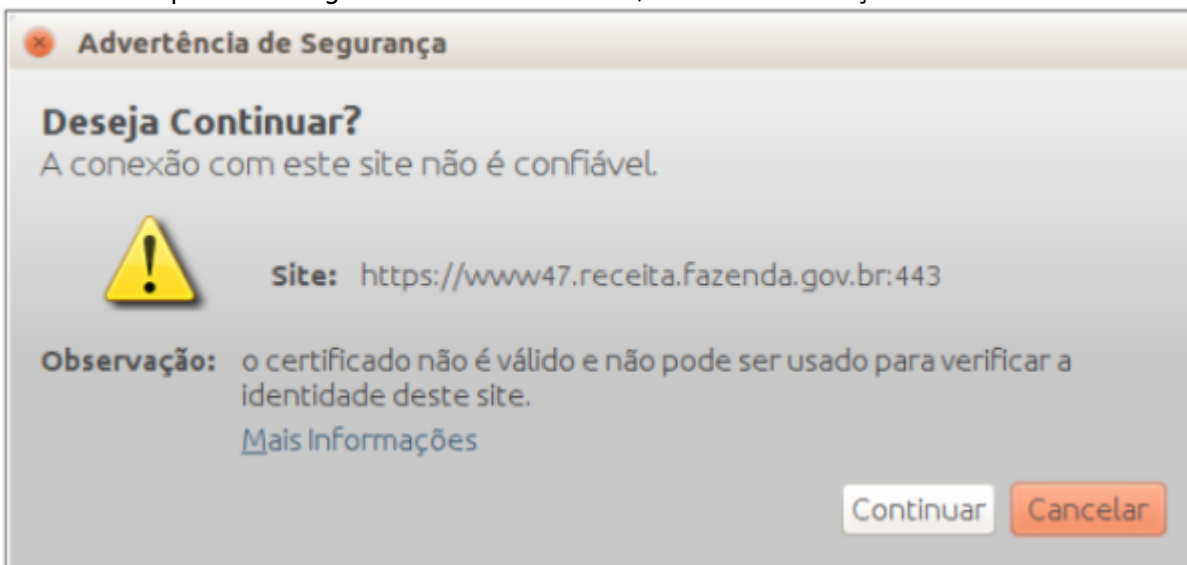

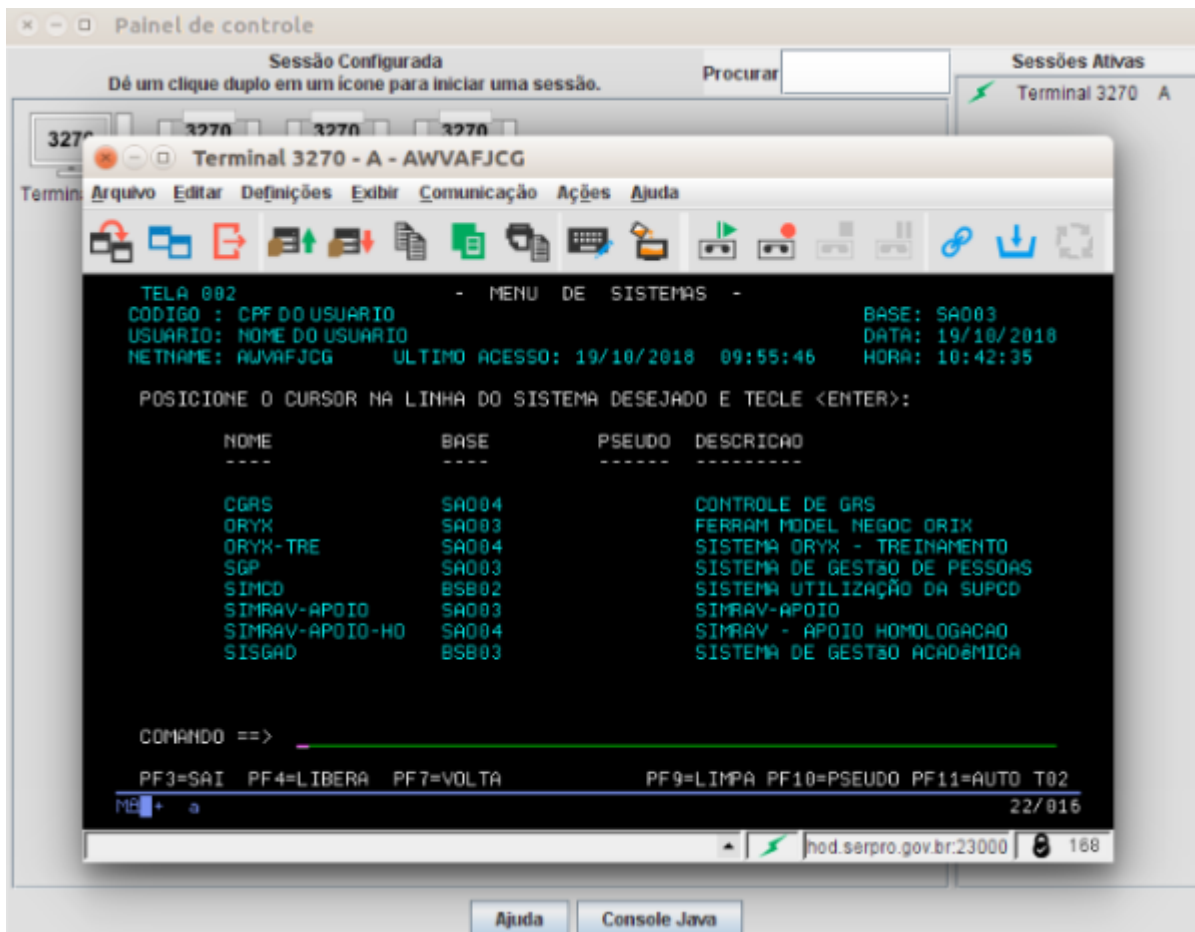

From: <https://wiki.pb.utfpr.edu.br/dokuwiki/> - WIKI COGETI-PB

Permanent link: https://wiki.pb.utfpr.edu.br/dokuwiki/doku.php?id=manuais:acesso_hod&rev=1617198220

Last update: 2023/01/19 13:57

