Projeto Hosting

Tem como principal finalidade atender as demandas das Coordenadorias de Gestão de Tecnologia da Informação dos câmpus da UTFPR, podendo seus recursos serem destinados à utilização para fins acadêmicos.

Requisição

A solicitação de utilização de máquina virtual por servidor não lotado na COGETI, doravante denominado Usuário Final, deverá ser realizada por meio de abertura de processo específico no SEI (Sistema Eletrônico de Informações). No referido processo devem ser registradas todas as requisições (Usuário Final) e informes (COGETI e Usuário Final) referentes a cada instância de máquina virtual.

Na requisição o solicitante deverá informar as características necessárias da Máquina Virtual (Número de processadores, Memória Ram e Capacidade de Armazenamento). A mesma passará pela análise de disponibilidade e viabilidade de recursos pelos membros da COGETI do câmpus.

Após, em caso de despacho favorável a solicitação de máquina virtual, o Usuário final deverá realizar um chamado no sistemas de chamado do campus, para as devidas tratativas e orientações pela equipe técnica de Tecnologia da Informação.

A solicitação deverá ser assinada pelo chefe de departamento.

Termo para Utilização de Máquina Virtual

O termo tem como finalidade descrever as regras de uso para utilização de Máquina Virtual dentro da estrutura do Projeto Hosting.

Termo

Fluxo para Utilização ou Renovação

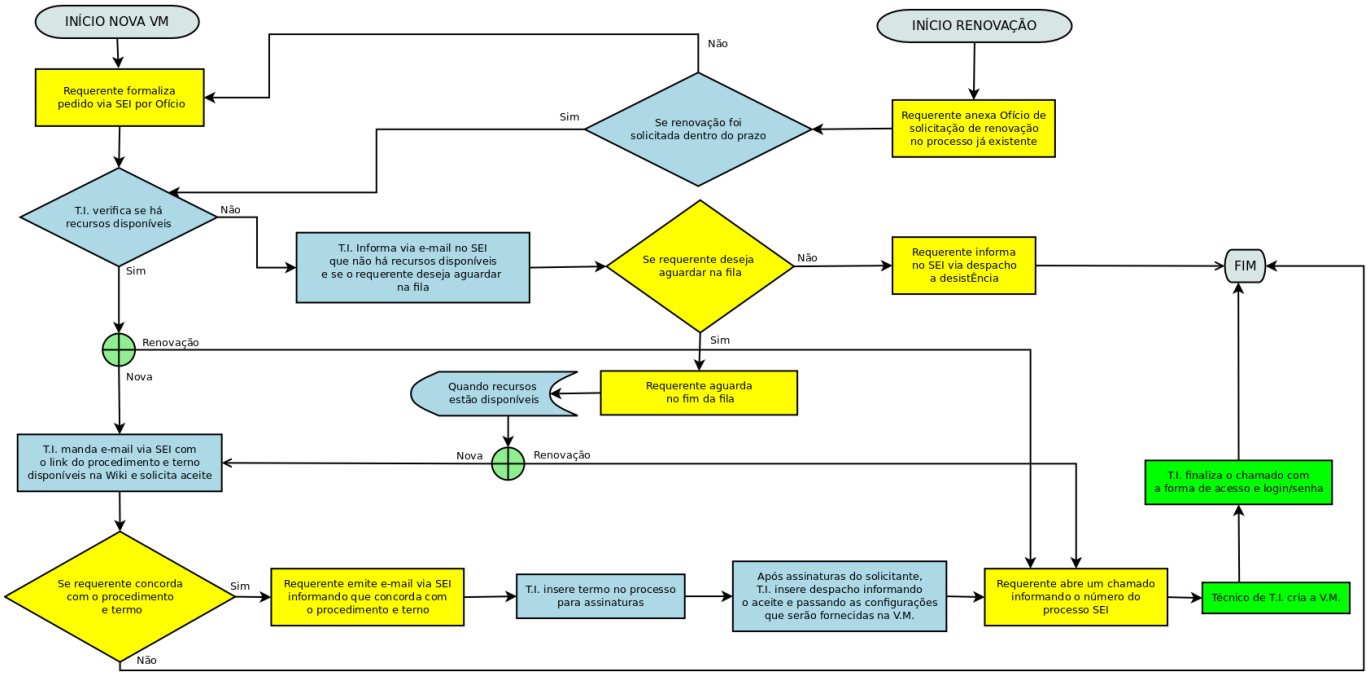

From:
http://wiki.pb.utfpr.edu.br/dokuwiki/ - **WIKI COGETI-PB**

Permanent link:
http://wiki.pb.utfpr.edu.br/dokuwiki/doku.php?id=manuais:hosting&rev=1677244781

Last update: **2023/02/24 13:19**